SEE-ALPAKA Verkaufstiere

Weyregg am Attersee
+43 (0)664 16 19 605
renner@see-alpaka.at

SAW Malkini

Rasse: Huacaya
Geschlecht: weiblich
Farbe: light-fawn
Geburtsdatum: 13.06.2020
Registrierung: Alpaca Association Austria
AAA5999
Trächtige Stute
Preis:
€ 5.300,-

SAW Malkini ist eine wunderschöne Stute in der Farbe lightfawn. Vater ist unser Spitzen-Deckhengst und vielfach prämierte SAW Valerio. Mutter ist unsere rosegrey Stute SAW Maxime - Reservechampion Stuten grau- Int. Zuchtshow 2016 in Traboch. SAW Malkini ist gedeckt mit unserem Nachwuchshengst SAW Antonio, welcher sich besonders durch eine feine, wunderschön glänzende Faser (1. Vlies mit einem Jahr: 15.3 Mic) und einen perfekten Körperbau auszeichnet.

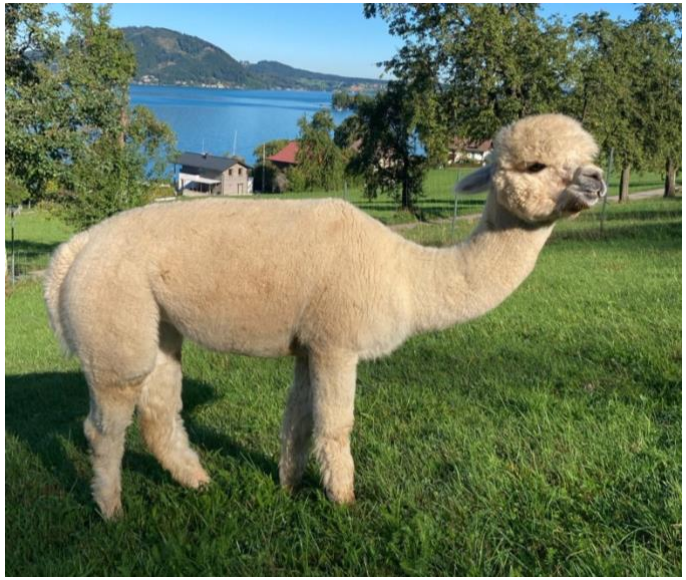

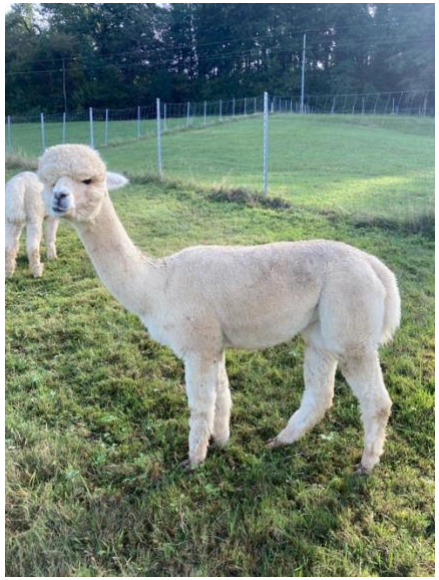

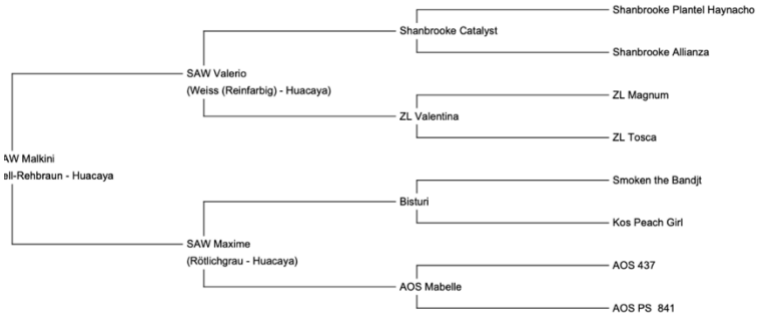

Letztes Probedatum:	10/05/2022
Alter des Tieres am letzten Probedatum:	1 Jahr und 11 Monate
Faser-Untersuchungsorganisation:	Art of Fibre
Vliesnummer der Letzten Probe:	2.
Diameter (Mikron) der ersten Vlies Probe:	16.70
Diameter (Mikron) der letzten Vlies Probe:	20.20
Standardabweichung der letzten Probe:	4.70
COV (der Variationskoeffizient) der letzten Probe:	23.10
CEM:	9.30
Mean Curvature der letzten Probe:	38.10
Stapellänge der Letzten Probe:	110

SAW Viera

Rasse: Huacaya
Geschlecht: weiblich
Farbe: weiß
Geburtsdatum: 18.05.2015
Registrierung: Alpaca Association Austria
AAA003307

Preis:
€ 4.400,- + Deckung € 800 – 1000,-

SAW Viera ist eine hervorragende Zuchtstute und Tochter unserer Premiumstute Valentina (bestbewertetes Tier der Herdbuchprüfung 2022 der AAA mit 540 Punkten). Vater ist der Tophengst Shanbrooke Catalyst. Viera ist eine besonders ausgeglichene, zurückhaltende Stute und hat bisher 3 Stutfohlen zur Welt gebracht- alle 3 in ausgezeichneter Qualität. Bei der Herdbuchprüfung 2019 der AAA erreichte sie 480 Punkte. Viera kann auch gedeckt abgegeben werden.

SAW Viera
(Weiss (Reinfarbig) - Huacaya)

- Shanbrooke Catalyst (Weiss (Reinfarbig) - Huacaya)
  - Shanbrooke Plantel Haynacho
  - Shanbrooke Allianza
- ZL Valentina (Weiss (Reinfarbig) - Huacaya)
  - Magnum
  - CL09 Tosca

Letztes Probedatum:	6/05/2023
Alter des Tieres am letzten Probedatum:	8 Jahre
Faser-Untersuchungsorganisation:	Art of Fibre
Vliesnummer der Letzten Probe:	8.
Diameter (Mikron) der ersten Vlies Probe:	18.70
Diameter (Mikron) der letzten Vlies Probe:	23.00
Standardabweichung der letzten Probe:	4.60
COV (der Variationskoeffizient) der letzten Probe:	19.90
CEM:	9.10
Spin Fineness der letzten Probe:	22.20
Mean Curvature der letzten Probe:	44.70
Stapellänge der Letzten Probe:	55

SAW Virginia

Rasse: Huacaya
Geschlecht: weiblich
Farbe: weiß
Geburtsdatum: 01.08.2017
Registrierung: Alpaca Association Austria
AAA3428
Trächtige Stute
Preis:
€ 4.800,-

SAW Virginia ist eine Mittelklassestute in sehr ansprechender Qualität. besonders hervorzuheben ist ihr absolut korrekter Körperbau und ihr überaus sanftmütiges Wesen. Sie ist die Tochter unserer Premium-Stute Valentina (bestbewertetes Tier der Herdbuchprüfung 2022 der AAA mit 540 Punkten). Vater ist der aus Amerika stammende Royal Evolution. Bei der Herdbuchprüfung 2019 der AAA erreichte sie 477 Punkte. Sie ist gedeckt mit unserem mehrfach prämierten Hengst SAW Antonio.

- SAW Virginia (Weiss (Reinfarbig) - Huacaya)
  - Royal Evolution (Weiss (Reinfarbig) - Huacaya)
    - Rembrandt El Nino
      - PCA Accoyo El Nino
      - Peruvian Chiffon
    - Vintage Dream
      - PP Peruvian Chauide
      - PP Peruvian Ayabaca
  - ZL Valentina (Weiss (Reinfarbig) - Huacaya)
    - Magnum
    - ZL 09 Tosca

Letztes Probedatum:	6/05/2023
Alter des Tieres am letzten Probedatum:	5 Jahre und 9 Monate
Faser-Untersuchungsorganisation:	Art of Fibre
Vliesnummer der Letzten Probe:	6.
Diameter (Mikron) der ersten Vlies Probe:	19.20
Diameter (Mikron) der letzten Vlies Probe:	24.40
Standardabweichung der letzten Probe:	5.30
COV (der Variationskoeffizient) der letzten Probe:	21.60
CEM:	10.40
Spin Fineness der letzten Probe:	23.80
Mean Curvature der letzten Probe:	35.10
Stapellänge der Letzten Probe:	80

SAW Amy

Rasse: Huacaya
Geschlecht: weiblich
Farbe: beige
Geburtsdatum: 12.06.2015
Registrierung: Alpaca Association Austria
AAA003301
Trächtige Stute
Preis:
€ 4.500,-

SAW Amy ist eine prämierte Zuchtstute mit einem absolut korrekten Körperbau und perfekter Zahnstellung. Sie ist eine sehr neugierige, umsichtige Mutterstute mit bisher 3 Fohlen, die allesamt Vlieswerte zw. 15 und 16 mic. mit einer Spapellänge von 120 mm im 1. Vlies mit 1 Jahr aufwiesen. Amy kann auch gedeckt (+ € 800,00 - € 1000,00) abgegeben werden.

1. Platz Alpaca Zuchtshow Traboch 2019
2. Platz Alpaca Zuchtshow Traboch 2017
2. Platz Vliesshow AAA 2018 Farbe beige
2. Platz Vliesshow AAA 2017 Farbe beige
Herdbuchprüfung 2019- 468,58 Punkte

SAW Amy
(Beige (Reinfarbig) - Huacaya)

- Shanbrooke Catalyst (Beige (Reinfarbig) - Huacaya)
  - Shanbrooke Plantel Haynacho
  - Shanbrooke Allianza Conchita
- TL Aurora (Beige - Huacaya)
  - Zauberhand Bellmondo
  - Zauberhand Winning Glory

Letztes Probedatum:	1/06/2022
Alter des Tieres am letzten Probedatum:	7 Jahre
Faser-Untersuchungsorganisation:	Art of Fibre
Vliesnummer der Letzten Probe:	7.
Diameter (Mikron) der ersten Vlies Probe:	17.10
Diameter (Mikron) der letzten Vlies Probe:	22.80
Standardabweichung der letzten Probe:	4.30
COV (der Variationskoeffizient) der letzten Probe:	19.00
CEM:	8.30
Spin Fineness der letzten Probe:	21.80
Mean Curvature der letzten Probe:	39.40
Stapellänge der Letzten Probe:	80

SAW Antonio

Rasse: Huacaya
Geschlecht: männlich
Farbe: beige
Geburtsdatum: 11.08.2018
Registrierung: Alpaca Association Austria AAA4962
Erwiesener Deckhengst
Preis:
€ 5.900,-

SAW Antonio ist ein typvoller, großer Deckhengst in der Farbe beige. Er besticht durch einen außergewöhnlichen Körperbau und sehr gute Stapellänge. Teilnahme an der Herdbuchprüfung 2022: 454 Punkte (3. Rang in der Farbe beige) Antonio ist besonders interessant für die Zucht von farbigen Tieren - seine bisherigen Nachkommen sind alle in den Farben light-fawn bis dark-fawn.

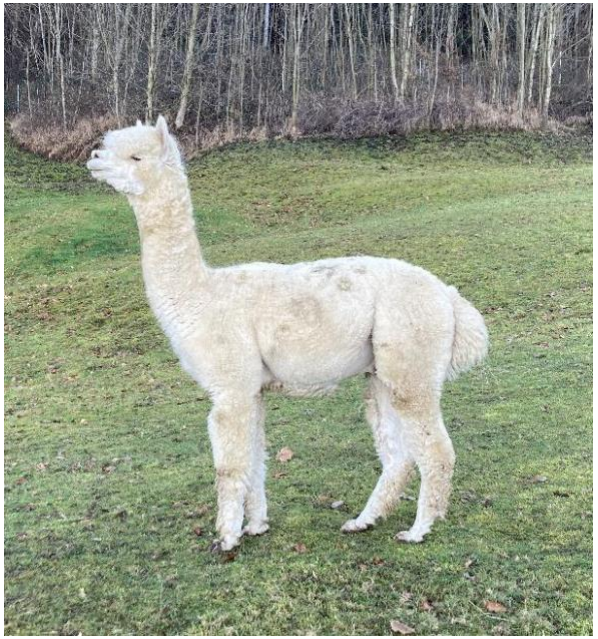

Letztes Probedatum:	6/05/2023
Alter des Tieres am letzten Probedatum:	4 Jahre und 9 Monate
Faser-Untersuchungsorganisation:	Art of Fibre
Vliesnummer der Letzten Probe:	5.
Diameter (Mikron) der ersten Vlies Probe:	15.30
Diameter (Mikron) der letzten Vlies Probe:	23.30
Standardabweichung der letzten Probe:	4.30
COV (der Variationskoeffizient) der letzten Probe:	18.40
CEM:	8.40
Spin Fineness der letzten Probe:	22.20
Mean Curvature der letzten Probe:	41.00
Stapellänge der Letzten Probe:	105

SAW Eraldo

Rasse: Huacaya
Geschlecht: männlich
Farbe: weiss
Geburtsdatum: 02.07.2022
Registrierung: Alpaca Association Austria
AAA6590
Junghengst
Preis:
€ 3.200,-

SAW Eraldo ist ein vielversprechender, aufgeweckter Junghengst mit einem korrekten Körperbau und einem wunderbar soften Vlies (15.7 mic. mit einer Stapellänge von 135 mm- Vliesprobe mit einem Jahr). Er ist der Sohn unserer Top-Stute AVA Escada, welche bei der Herdbuchprüfung 2022 der Alpaca Association Austria den 2. Gesamtrang aller teilgenommenen Tiere erreichte.

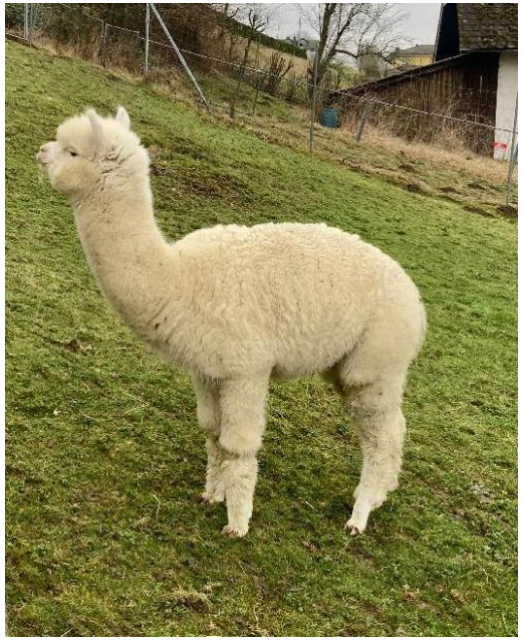

Letztes Probedatum:	3/05/2023
Alter des Tieres am letzten Probedatum:	10 Monate
Faser-Untersuchungsorganisation:	Art of Fibre
Vliesnummer der Letzten Probe:	1.
Diameter (Mikron) der ersten Vlies Probe:	15.70
Diameter (Mikron) der letzten Vlies Probe:	15.70
Standardabweichung der letzten Probe:	3.80
COV (der Variationskoeffizient) der letzten Probe:	24.20
CEM:	7.80
Spin Fineness der letzten Probe:	15.70
Stapellänge der Letzten Probe:	135

SAW Vinc

Rasse: Huacaya
Geschlecht: männlich
Farbe: weiß
Geburtsdatum: 01.08.2022
Registrierung: Alpaca Association Austria
Vielversprechender Junghengst
Preis:
€ 3.200,-

SAW Vinc ist ein groß gewachsener vielversprechender Junghengst mit einem besonders friedlichen Charakter. Er ist der Sohn unserer Top-Stute SAW-VENICE. Vater ist AHL TRU-Masterpiece. Vinc besticht durch ein wunderbar softes Vlies (16.0 mic. bei einer Stapellänge von 120 mm - Vliesprobe mit 10 Mon.)

Letztes Probedatum:	6/05/2023
Alter des Tieres am letzten Probedatum:	9 Monate
Faser-Untersuchungsorganisation:	Art of Fibre
Vliesnummer der Letzten Probe:	1.
Diameter (Mikron) der ersten Vlies Probe:	16.00
Standardabweichung der letzten Probe:	3.90
COV (der Variationskoeffizient) der letzten Probe:	24.20
CEM:	7.90
Spin Fineness der letzten Probe:	16.00
Mean Curvature der letzten Probe:	35.10
Stapellänge der Letzten Probe:	120

SAW Emilio

Rasse: Huacaya
Geschlecht: männlich
Farbe: beige
Geburtsdatum: 20.07.2020
Registrierung: Alpaca Association Austria
AAA5998
Vielversprechender Junghengst
Preis:
€ 2.000,-

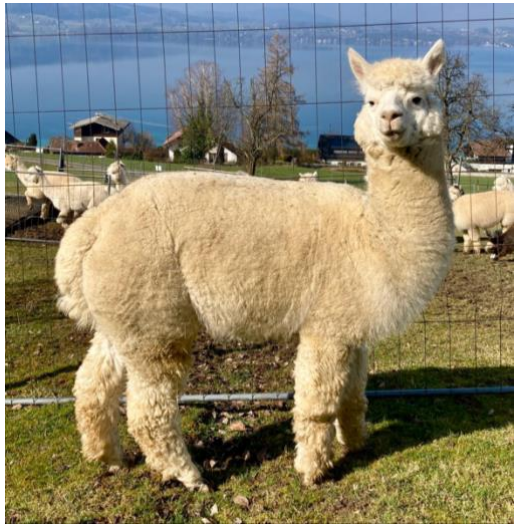

SAW Emilio ist ein sehr ruhiger, ausgeglichener Junghengst mit einem soften Vlies in ansprechender Stapellänge. Er ist gechipt, geimpft und wurde nach Bedarf entwurmt. Wir sind ein TB-freier Betrieb.

Letztes Probedatum:	1/07/2022
Alter des Tieres am letzten Probedatum:	2 Jahre
Vliesnummer der Letzten Probe:	2.
Diameter (Mikron) der ersten Vlies Probe:	16.70
Diameter (Mikron) der letzten Vlies Probe:	19.50
Standardabweichung der letzten Probe:	4.80
COV (der Variationskoeffizient) der letzten Probe:	24.50
CEM:	9.70
Stapellänge der Letzten Probe:	115

ZL Betty

Rasse: Huacaya
Geschlecht: weiblich
Farbe: weiß
Geburtsdatum: 02.08.2011
Registrierung: Alpaca Association Austria
AAA1674

Preis:
€ 1.000,-

ZL Betty ist eine ruhige Hobbystute in der Farbe weiß.

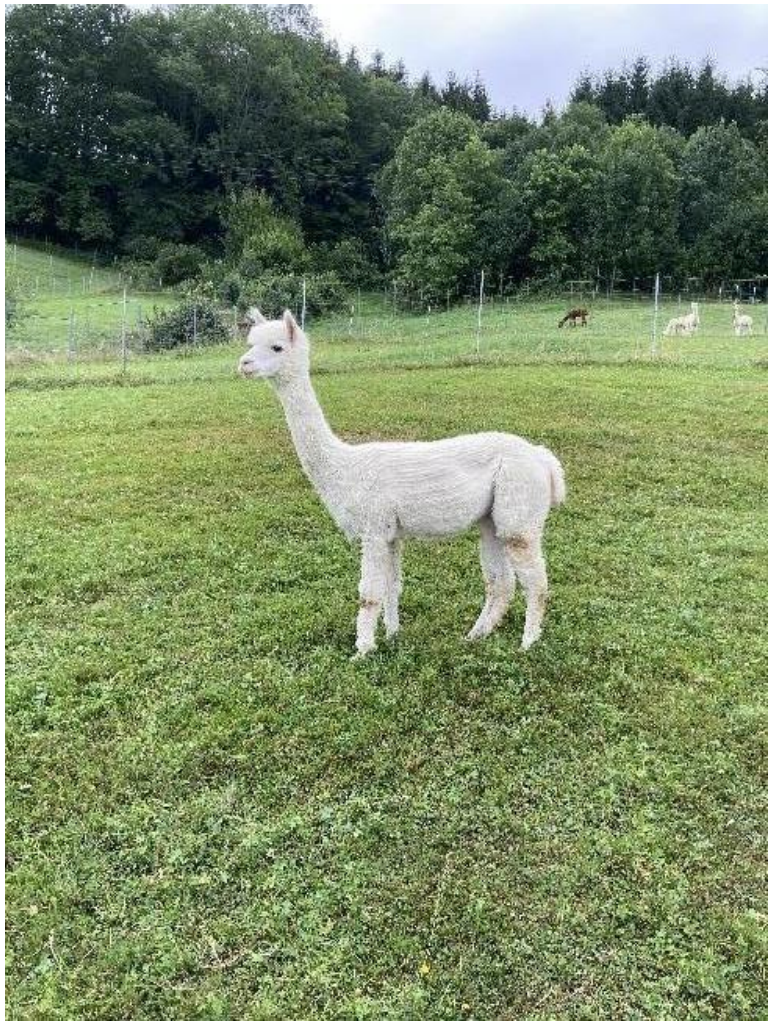

ZL Magnum
(Weiss - Huacaya)

ZL Betty
(Weiss (Reinfarbig) - Huacaya)

Letztes Probedatum:	12/07/2018
Alter des Tieres am letzten Probedatum:	6 Jahre und 11 Monate
Vliesnummer der Letzten Probe:	7.
Diameter (Mikron) der ersten Vlies Probe:	21.10
Diameter (Mikron) der letzten Vlies Probe:	25.30

ZL Baroness
(Weiss - Huacaya)

AHL Tru Gioja

Rasse: Huacaya
Geschlecht: weiblich
Farbe: weiß
Geburtsdatum: 11.09.2009
Registrierung: Alpaca Association Austria
AAA1684
Preis:
€ 1.800,-

Tru Gioja ist eine groß gewachsene Stute, welche aus unserem Zuchtprogramm ausgeschieden ist. Sie ist sehr umsichtig und neugierig. Bestens geeignet für eine Hobbyzucht.

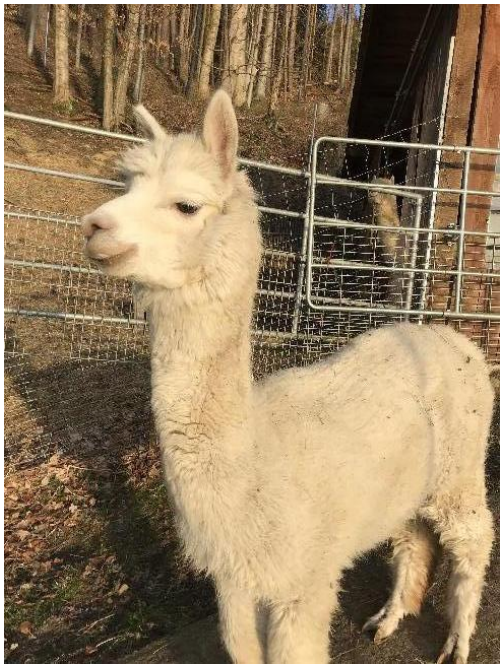

- Somerset Peruvian Orpheus
  - Somerset Precious Lady
- Lysterfield Truman (Weiss - Huacaya)
  - Suricaya Pascale
  - Lysterfield Athena
  - Suricaya Smart Cookie

AHL Tru Gioja (Weiss (Reinfarbig) - Huacaya)

- Don Pedro
- Peruvian Allianza Graciosa (keine Angabe - Huacaya)
- Peruvian Paloma

Letztes Probedatum:	1/07/2021
Alter des Tieres am letzten Probedatum:	11 Jahre und 10 Monate
Vliesnummer der Letzten Probe:	12.
Diameter (Mikron) der letzten Vlies Probe:	23.80
Standardabweichung der letzten Probe:	4.80
COV (der Variationskoeffizient) der letzten Probe:	20.00
CEM:	9.30